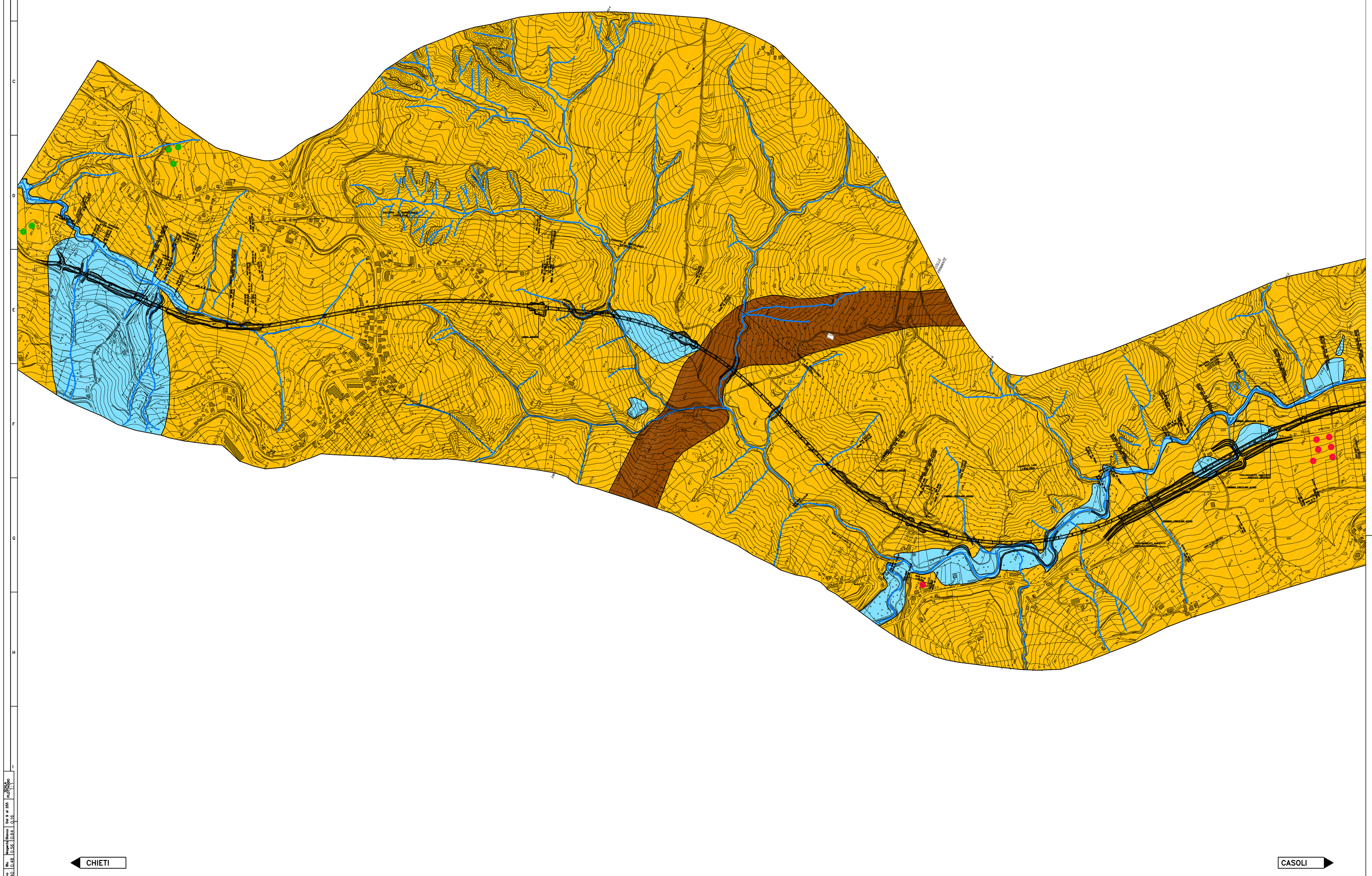

LEGENDA

PROGETTO DEFINITIVO

TRACCIATO DI PROGETTO

LEGENDA IDROGEOLOGICA

COMPLESSI IDROGEOLOGICI

COMPLESSO DEI DEPOSITI DETRITICI ED ALLUVIONALI

COMPLESSO DELLE ARGILLE MARINE

COMPLESSO DEI DEPOSITI TERRIGENI ARGILLOSI CON INTERCALAZIONI LITOIDI

IDROLOGIA

SORGENTI

RUSCELLAMENTO

POZZI

PROVINCIA DI CHIETI

PROGETTO DEFINITIVO

ADEGUAMENTO DELLE S.S. 81–84
TRATTO GUARDIAGRELE–EST
INNESTO S.S. 652 "VAL DI SANGRO"

LOTTO I

RESPONSABILE PROGETTAZIONE:
Dott. Ing. Fabrizio Besozzi
Iscritto Albo Ingegneri Provincia di Roma n° 15126

I PROGETTISTI:
Dott. Ing. Fabrizio Besozzi
Iscritto Albo Ingegneri Provincia di Roma n° 15126

Dott. Ing. Marco Petrangeli
Iscritto Albo Ingegneri Provincia di Roma n° 18744

Dott. Ing. Giovanni Zollocco
Iscritto Albo Ingegneri Provincia di Roma n° 5745

COORDINAMENTO ATTIVITA' IN LOCO:
Dott. Arch. Mariano Strizzi
Iscritto Albo Architetti Provincia di Chieti n° 97

PROGETTAZIONE:
A.T.I.

mandataria
SILEC S.p.A.
Divisione Progettazione e Studi
SELPRO

mandanti
ERREGI
SERVIZI INTEGRATI DI INGEGNERIA

TECNOPROJECT

IL GEOLOGO:
Dott. Geol. Roberto Salucci
A.P. Ordine dei Geologi del Lazio n° 933
Dott. Geol. Fabio Melchiorri
A.P. Ordine dei Geologi del Lazio n° 883

EM./RE.	DATA	DESCRIZIONE	REDATTO	CONTR.	APPROV.
A	OTT. '03	Emissione	RS	AZ	FB

STUDI E INDAGINI
Geologia ed idrogeologia
Carta idrogeologica
Tavola 1 di 2

SCALA : 1:5.000

CODICE IDENTIFICATIVO :

FASE/LOTTO	DOC.	OPERA/DISCIPLINA	PROGR.	REV.
D 1	P 5	G E 0 0	0 0 5	A

Rev	Data	Rev	Data	Rev	Data	Rev	Data	Rev	Data	Rev	Data	Rev	Data	Rev	Data	Rev	Data
0.16	0.24	0.32	0.40	0.48	0.56	0.64	0.72	0.80	0.88	0.96	1.04	1.12	1.20	1.28	1.36	1.44	1.52

DIS.: F:\Commesse\445\2Definit\1Elaborat\D1–P5–GE00–005.dwg