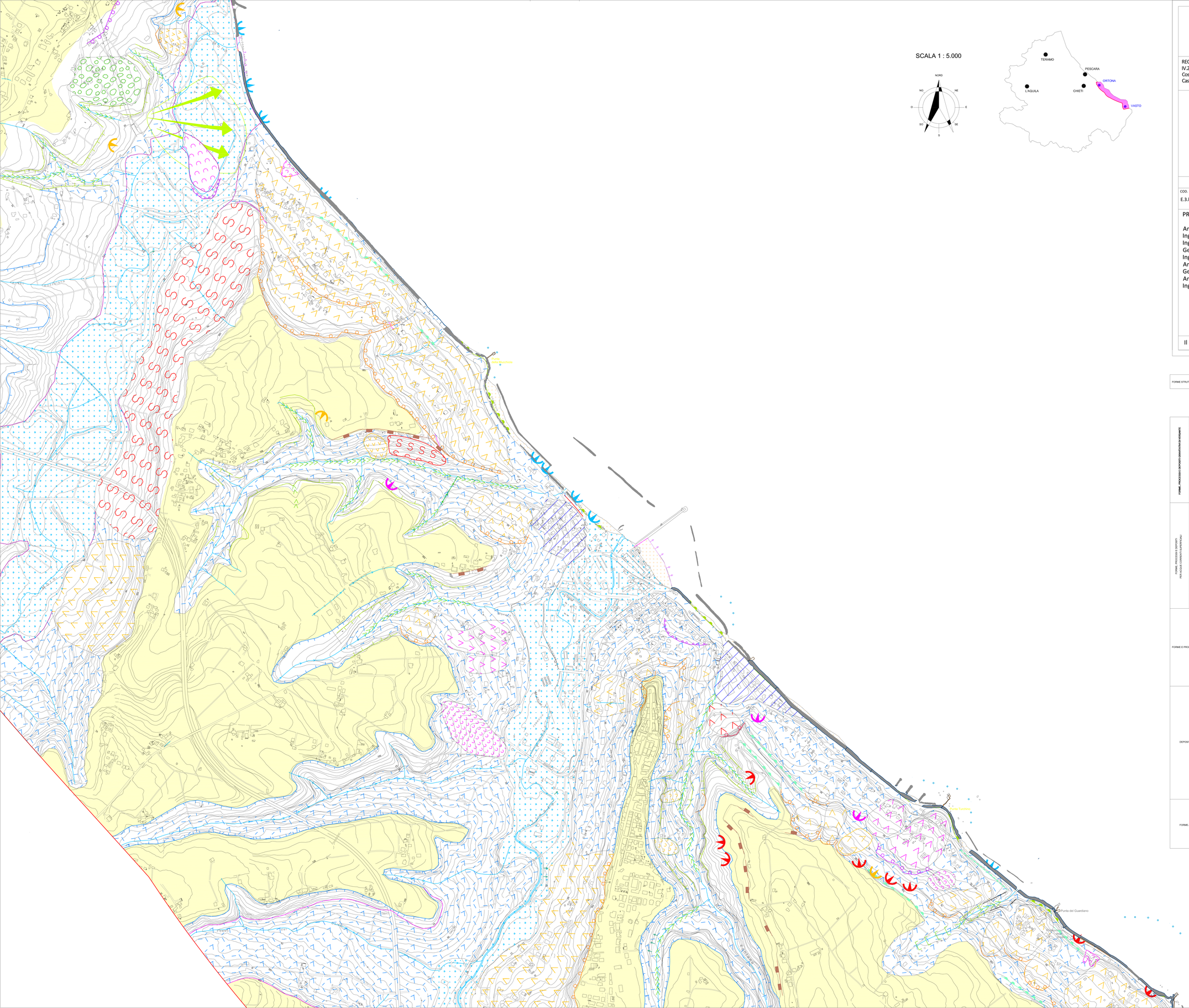

SCALA 1 : 5.000

REGIONE ABRUZZO
PROVINCIA CHIETI

ORTONA- SAN VITO CHIETINO-ROCCA SAN GIOVANNI-FOSSACESIA-TORINO DI SANGRO-CASALBORDINO-VASTO

REGIONE ABRUZZO PAR FAS - FAS 2007-2013 Obiettivo Specifico IV.2 - Obiettivo Operativo IV.2.2 - Linea di Azione IV.2.2.a Bando di Gara a Procedura aperta Direttiva 2004/18/CE. Lavori per la realizzazione della via Verde della Costa dei Trabocchi del Comune di Ortona, San Vito Chietino, Rocca San Giovanni,Fossacesia, Torino di Sangro, Casalbordino, Vasto.

CUP D91B1300049002 CIG 63262781C2

PROGETTO ESECUTIVO

COD.	DESCRIZIONE	SCALA	DATA
E.3.b	CARTA GEOMORFOLOGICA	1 : 5.000	APRILE 2017

PROGETTISTI INCARICATI:

Arch. BANDINI PAOLO (Mandatario)
Ing. FARINA LUIGI
Ing. PIETROMARTIRE LORENZO
Geol. CAVALLUCCI SILVIO
Ing. TUCCI ALESSANDRO-GEINA SRL
Arch. BOMBA CRISTIAN
Geom. D'AMBROSIO ORAZIO
Arch. ZAVARELLA ANTONIO
Ing. GALANO ALESSANDRO

IMPRESE CONCORRENTI:

CO.GE.PRI. SRL (Mandataria)
DI PERSIO COSTRUZIONI SRL
TENAGLIA SRL
STRADE E AMBIENTE SRL
EUROIMPIANTI SRL

Il responsabile del procedimento: Arch. Valerio A. Ursini

		STATO DI ATTIVITA'		
		ATTIVO	QUIESCENTE	NON ATTIVO
FORME STRUTTURALI	ORLO DI SCARPATA AD INFLUENZA STRATIGRAFICO-STRUTTURALE			
FORME, PROCESSI E DEPOSITI GRAVITAZIONALI DI VERSANTE	ORLO DI SCARPATA DI FRANA			
	VERSANTE INTERESSATO DA DEFORMAZIONI SUPERFICIALI LENTE			
	CORPO DI FRANA PER SCORRIMENTO TRASLATIVO			
	CORPO DI FRANA PER SCORRIMENTO ROTAZIONALE			
	CORPO DI FRANA PER COLAMENTO			
	FRANA DI PICCOLE DIMENSIONI			
FORME, PROCESSI E DEPOSITI PER AZIONE CORRENTI SUPERFICIALI	ORLO DI SCARPATA DI EROSIONE FLUVIALE O TORRENTIZIA			
	ALVEO IN EROSIONE LATERALE O SPONDA IN EROSIONE			
	ALVEO CON TENDENZA ALL'APPROFONDIMENTO			
	SOLCO DI RUSCELLAMENTO CONCENTRATO			
	CONOIDE ALLUVIONALE			
	ORLO DI TERRAZZO FLUVIALE			
	VALLE A FONDO PIATTO			
FORME E PROCESSI MARINO-COSTIERI	ORLO DI SCARPATA DI EROSIONE MARINA			
	LINEA DI ARENILE IN AVANZAMENTO			
	LINEA DI ARENILE IN ARRETRAMENTO			
	PICCOLA FRANA SULLA LINEA DI COSTA			
	LIMITE INFERIORE DI FRANA SOMMERSO			

DEPOSITI QUATERNARI	COLTRI DETRITICHE ELUVIO-COLLUVIALI		depositi costituiti da materiali a granulometria mista, limoso-argilloso-sabbiosa, con inclusi clasti eterometrici arrotondati, satisfacti e calcarei, di colore da giallastro-avano a bruno, talora con chiazze e frande grafio-ocracee. Sono spesso presenti terreti, residui e veli di concrezione calcarea.
	COLTRI ELUVIO-COLLUVIALI GHIAIOSE		materiali a granulometria prevalentemente ghiaiosa in pesca matrice sabbioso-siltosa. le ghiaie sono poligeniche, da subangolose e ben arrotondate, eterometriche.
	DEPOSITI ALLUVIONALI DI FONDOVALLE		sabbie e ghiaie con livelli e lenti di argilli e torbe; stratificazione per lo più lenticulare e discontinua. Le ghiaie sono poligeniche, da subangolose ben arrotondate, da mediocremente a centimetro al decimetro, da subangolose ad arrotondate. Intercalazioni di sabbie eterometriche e limo-sabbiosi. Talora resti di paleosuoli bruno-rossastri. In vicinanza della linea di costa i livelli sono interdigitati con orizzonti ricchi di alta energia.
	DEPOSITI ALLUVIONALI TERRAZZATI		conglomerati poligenici, eterometrici, a strati da sottili a molto spessi disposti ad ventaglio di pianure ad iscrosoti, alternati a sabbie grossolane in lenticrc-strati da medi a fini e, più raramente, a livelli secondari di argille siltose. Il grado di cementazione è variabile e i ciottoli sono da subangolari ad arrotondati. Presenza di ciottoli calcarei e calcarenitici. Nella parte più alta del terrazzo si rinviene una coltre di copertura sedimentaria varia da quella detritica e di spiaggia di alta energia verso nord a quella fluviale verso sud. La base della formazione è contrassegnata da un cornetto di tipo erosivo costituito da ara serie di canali anastomizzati lowa a molto largi. Presenza di lenticr-di torba e resti di paleosuoli calcarei, bruciaturcle e tracce argillicrac.
	DEPOSITI LITORANEI		sabbie sciolte medio-fini, poligeniche, e ghiaie eterometriche con ciottoli generalmente discoidali, da arrotondati a subarrotondati
	DEPOSITI ANTROPICI		materiali caotici ed eterometrici costituiti da tutte le frazioni granulometriche con ingloobati frammenti-eterometrici di risulutati e resti di lavorjr.
FORME ANTROPICHE	SCOGLIERE PARAONDE		
	ARGINI FLUVIALI		
	RILEVATO		