

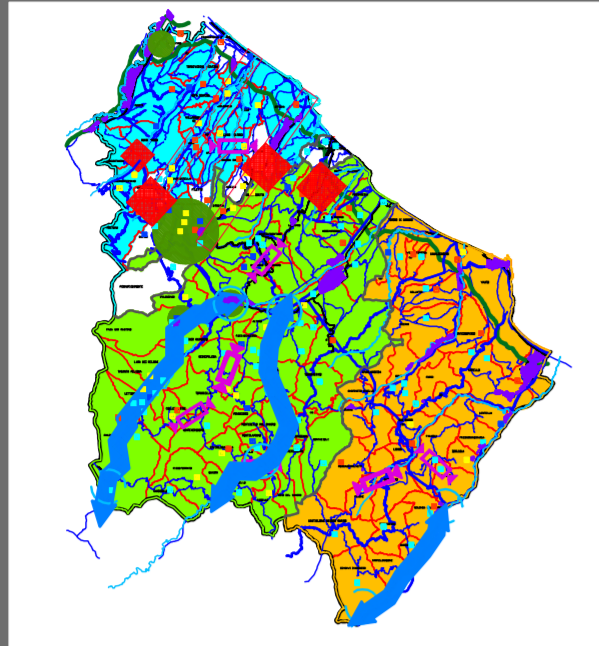

PROVINCIA DI CHIETI
E
CONSORZI PER LE AREE DI SVILUPPO INDUSTRIALE

P.T.A.P.



PIANO TERRITORIALE DELLE ATTIVITA' PRODUTTIVE
(art. 50 N.T.A. del P.T.O.P.)

INQUADRAMENTO E ASSETTO
TERRITORIALE DI PROGETTO

Elaborato TAV. 5 Scala 1:100.000 Data Ottobre 2007

LEGENDA:

- Area Consortile Chieti - Pescara
 - Area Consortile Sangro
 - Area Consortile del Vastese
 - Area di concentrazione perequativa
 - Asse di attraversamento
 - Area di attestazione territoriale strutturata**
 - Area di attestazione territoriale da strutturare
 - Area di polarità e complessità infrastrutturale**
 - Sistema lineare minore
 - Sistemi specializzati
 - Area produttive Industriali (ASI)**
 - Confine Comunale
 - Confine Provinciale
 - Confine Regionale
 - Autostrade
 - Principali vie di comunicazione
 - Ferrovie
 - Fiumi
-
- | | |
|---|---|
| <ul style="list-style-type: none"> | <ul style="list-style-type: none"> ZONA INDUSTRIALE Area Infrastrutturata e Insedata Area Infrastrutturata e non Insedata Area non Infrastrutturata e non Insedata ZONA ARTIGIANALE Area Infrastrutturata e Insedata Area Infrastrutturata e non Insedata Area non Infrastrutturata e non Insedata ZONA ARTIGIANALE INDUSTRIALE Area Infrastrutturata e Insedata Area Infrastrutturata e non Insedata Area non Infrastrutturata e non Insedata ZONA ARTIGIANALE COMMERCIALE SERVIZI ETC. Area Infrastrutturata e Insedata Area Infrastrutturata e non Insedata Area non Infrastrutturata e non Insedata |
|---|---|

Presidente della Provincia di Chieti: Tommaso COLETTI
Assessore all'Urbanistica e Pian. Terr.: Luciano NELLI
Il Presidente del Consorzio ASI Chieti-Pescara: Carlo MANCINI
Il Presidente del Consorzio ASI Sangro: Giuseppe CELLUCCI
Il Presidente del Consorzio ASI Vasto: Fabio GIANGIACOMO

Gruppo di lavoro:

Coordinatore: Prof. Giovanni CRÖCIONI

Progettisti: Arch. Antonio DI CHIACCHIO Ing. Elio CIANCIO
Arch. Giuseppe IOCCO Ing. Luigi CRISTINI
Ing. Giancarlo MOCA Avv. Nicolino DI QUINZIO
Arch. Valerio URSINI Ing. Giovanni LEVE

Consulenti: Prof. Piergiorgio LANDINI
Ing. Roberto D'ORAZIO

Elaborazioni Cartografiche - SITP: Geom. Maurizio BASILE
TUTTI I DIRITTI DI RIPRODUZIONE E RIELABORAZIONE SONO RISERVATI

