

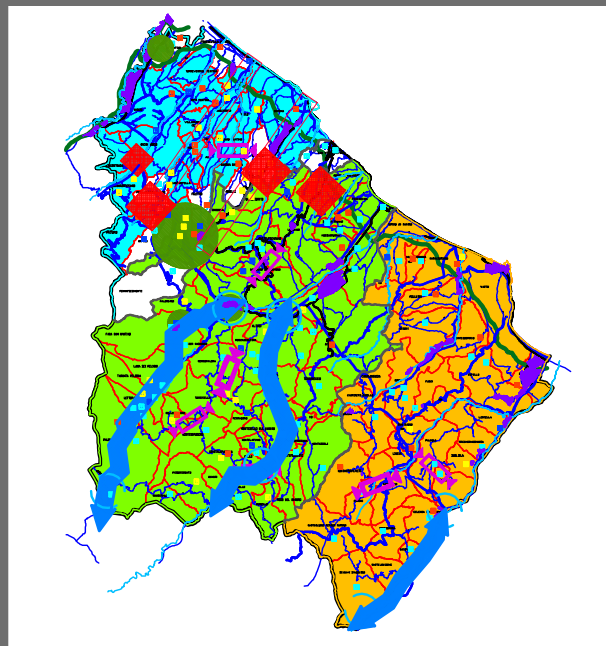

PROVINCIA DI CHIETI
E
CONSORZI PER LE AREE DI SVILUPPO INDUSTRIALE

P.T.A.P.





PIANO TERRITORIALE DELLE ATTIVITA' PRODUTTIVE
(art. 50 N.T.A. del P.T.C.P.)

ELABORATO DI DETTAGLIO
A.S.I. VASTO
Agglomerato di Celenza Sul Trigno

Elaborato **TAV. 15G** Scala **1:5.000** Data **Ottobre 2007**

LEGENDA:

-  Perimetrazione vigente
-  Perimetro di Progetto

Presidente della Provincia di Chieti: Tommaso COLETTI
Assessore all'Urbanistica e Pian. Terr.: Luciano NELLI
Il Presidente del Consorzio ASI Chieti-Pescara: Carlo MANCINI
Il Presidente del Consorzio ASI Sangro: Giuseppe CELLUCCI
Il Presidente del Consorzio ASI Vasto: Fabio GIANGIACOMO

Gruppo di lavoro:

Coordinatore: Prof. Giovanni CROCIONI

Progettisti: Arch. Antonio DI CHIACCHIO Ing. Elio CIANCIO
Arch. Giuseppe IOCCO Ing. Luigi CRISTINI
Ing. Giancarlo MOCA Avv. Nicolino DI QUINZIO
Arch. Valerio URSINI Ing. Giovanni LEVE

Consulenti: Prof. Piergiorgio LANDINI
Ing. Roberto D'ORAZIO

Elaborazioni Cartografiche - SITP: Geom. Maurizio BASILE
TUTTI I DIRITTI DI RIPRODUZIONE E RIELABORAZIONE SONO RISERVATI

