

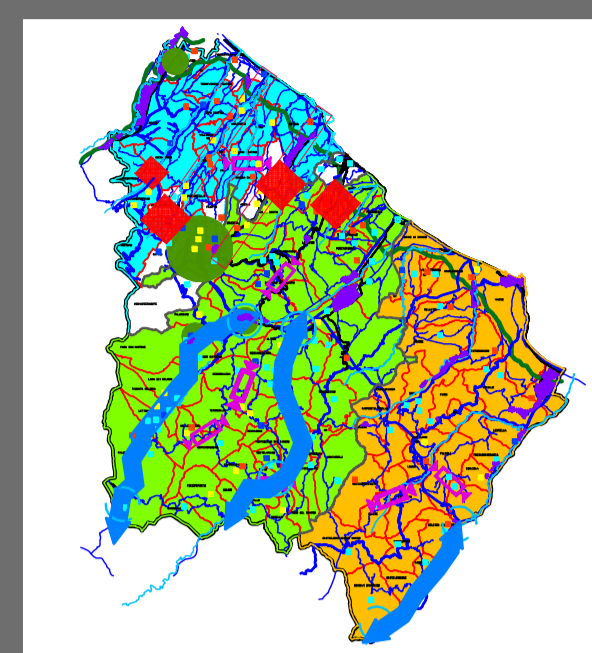

PROVINCIA DI CHIETI
CONSORZIO PER LE AZIENDE DI SVILUPPO INDUSTRIALE

P.T.A.P.



PIANO TERRITORIALE DELLE ATTIVITA' PRODUTTIVE
(art. 30 N.T.A. del P.T.C.P.)

ELABORATO DI DETTAGLIO
A.S.I. VASTO
Aggiornamento di San Salvo

Disegnato: TAV. 15B Scala: 1:15.000 Data: Ottobre 2007

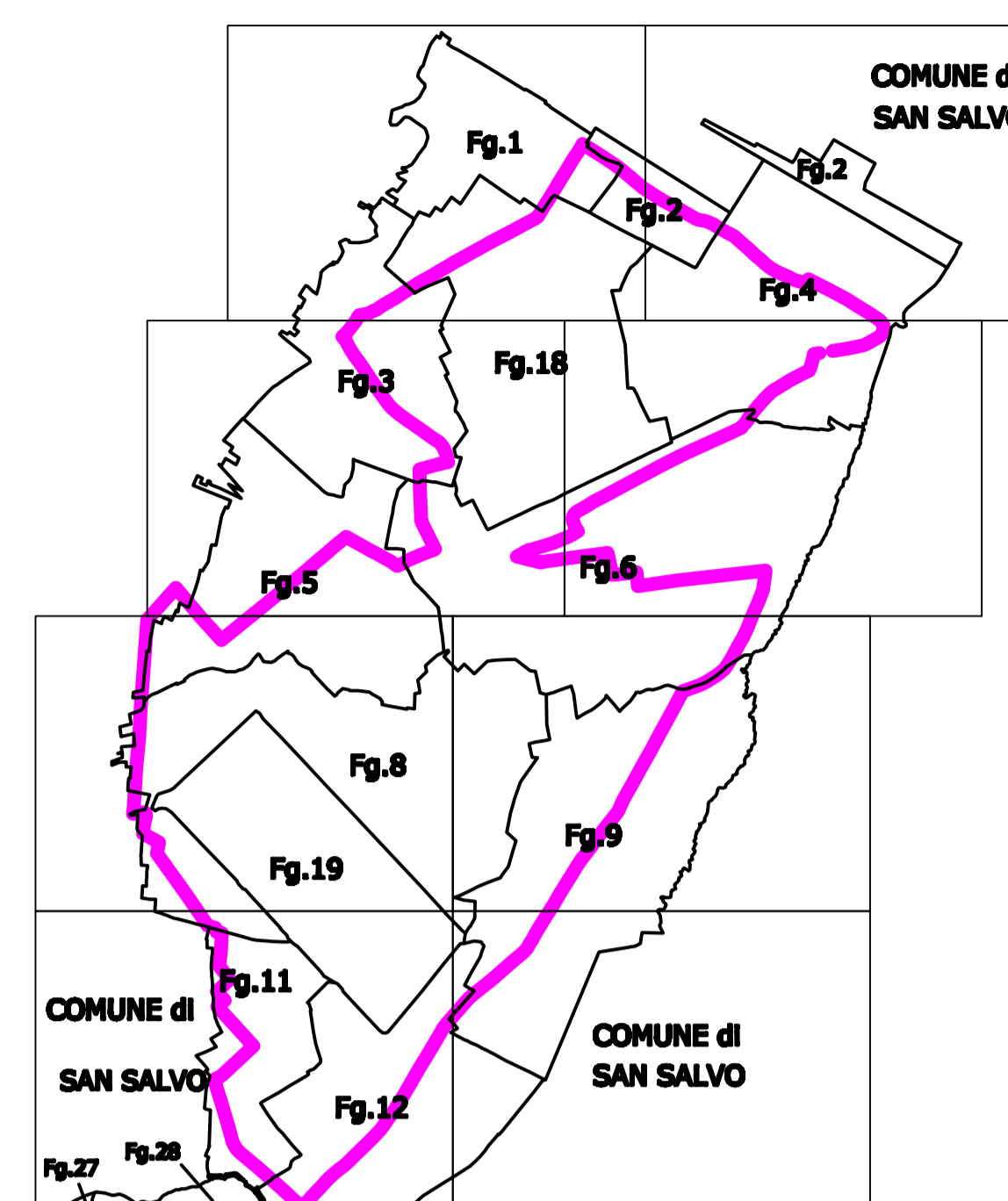

COMUNE di
CUPELLO

LEGENDA:

Perimetrazione vigente

Perimetro di Progetto

Presidente della Provincia di Chieti: Tommaso COLETTI
Assessore all'Urbanistica e Pian. Terr.: Luciano NELLI
Il Presidente del Consorzio ASI Chieti-Pescara: Carlo MANCINI
Il Presidente del Consorzio ASI Songro: Giuseppe CELLUCCI
Il Presidente del Consorzio ASI Vasto: Fabio GIANGIACOMO

Gruppo di lavoro:

Coordinatore: Prof. Giovanni CROCIANI

Progettisti: Arch. Antonio DI CHIACCHIO Ing. Elio CIANCIO
Arch. Giuseppe IOCCO Ing. Luigi CRISTINI
Ing. Giancarlo MOCCA Avv. Nicolino DI QUINZIO
Arch. Valerio URSINI Ing. Giovanni LEVE

Consulenti: Prof. Piergiorgio LANDINI
Ing. Roberto D'ORAZIO

Elaborazioni Cartografiche - SITP: Geom. Maurizio BASILE

TUTTI I DIRITTI DI RIPRODUZIONE E RIELABORAZIONE SONO RISERVATI

