

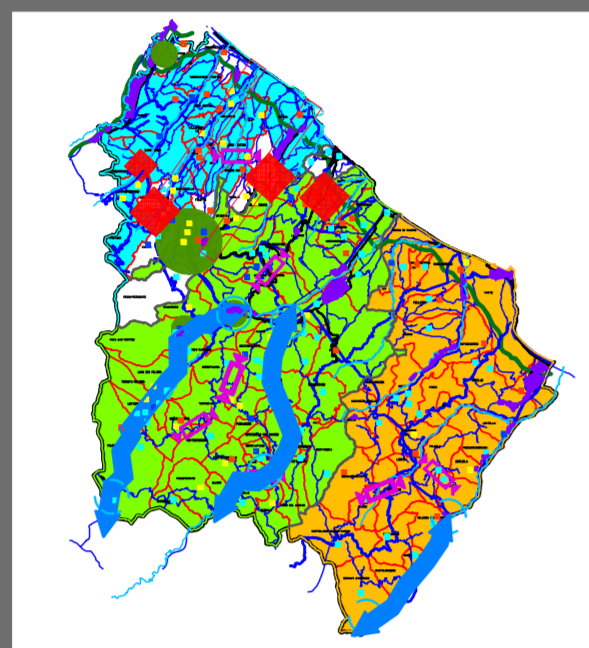

PROVINCIA DI CHIETI  
E  
CONSORZI PER LE AREE DI SVILUPPO INDUSTRIALE

P.T.A.P.



PIANO TERRITORIALE DELLE ATTIVITA' PRODUTTIVE  
(art. 80 N.T.A. del P.T.C.P.)

ELABORATO DI DETTAGLIO  
A.S.I. SANGRO  
Agglomerato di Casoli

Elaborato TAV. 14E Scala 1:5.000 Data Ottobre 2007

LEGENDA:

-  Perimetrazione vigente
-  Perimetro di Progetto

Presidente della Provincia di Chieti: Tommaso COLETTI  
Assessore all'Urbanistica e Pian. Terr.: Luciano NELLI  
Il Presidente del Consorzio ASI Chieti-Pescora: Carlo MANCINI  
Il Presidente del Consorzio ASI Sangro: Giuseppe CELLUCCI  
Il Presidente del Consorzio ASI Vasto: Fabio GIANGIACOMO

Gruppo di lavoro:

Coordinatore: Prof. Giovanni CROCIANI

Progettisti: Arch. Antonio DI CHIACCHIO Ing. Elio CIANCIO  
Arch. Giuseppe IOCCO Ing. Luigi CRISTINI  
Ing. Giancarlo MOCA Avv. Nicolino DI QUINZIO  
Arch. Valerio URSINI Ing. Giovanni LEVE

Consulenti: Prof. Piergiorgio LANDINI  
Ing. Roberto D'ORAZIO

Elaborazioni Cartografiche - SITP: Geom. Maurizio BASILE  
TUTTI I DIRITTI DI RIPRODUZIONE E RIELABORAZIONE SONO RISERVATI

