

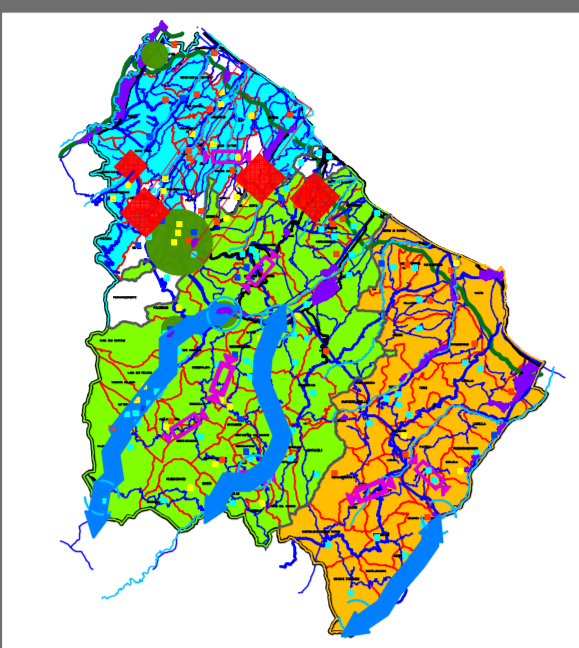

**PROVINCIA DI CHIETI**  
**CONSORZIO PER LE AREE DI GIALLO INDUSTRIALE**

**P.T.A.P.**





**PIANO TERRITORIALE DELLE ATTIVITA' PRODUTTIVE**  
*(art. 80 N.T.A. del P.T.O.P.)*

**ELABORATO DI DETTAGLIO**  
**A.S.I. GANNO**  
**Aggiornamento di Lanciano Velle**

Elaborato: **TAV. 14B** Scala: **1:5.000** Data: **Ottobre 2007**

**LEGENDA:**

-  **Confine Comunale**
-  **Perimetrazione vigente**
-  **Perimetro di Progetto**

Presidente della Provincia di Chieti: Tommaso COLETTI  
Assessore all'Urbanistica e Pian. Terr.: Luciano NELLI  
Il Presidente del Consorzio ASI Chieti-Pescara: Carlo MANCINI  
Il Presidente del Consorzio ASI Sangro: Giuseppe CELLUCCI  
Il Presidente del Consorzio ASI Vasto: Fabio GIANGIACOMO

**Gruppo di lavoro:**

**Coordinatore:** Prof. Giovanni CROCIONI

**Progettisti:** Arch. Antonio DI CHIACCHIO    Ing. Elio CIANCIO  
Arch. Giuseppe IOCCO    Ing. Luigi CRISTINI  
Ing. Giancarlo MOCA    Avv. Nicolino DI QUINZIO  
Arch. Valerio URSINI    Ing. Giovanni LEVE

**Consulenti:** Prof. Piergiorgio LANDINI  
Ing. Roberto D'ORAZIO

Elaborazioni Cartografiche - SITP: **Geom. Maurizio BASILE**  
TUTTI I DIRITTI DI RIPRODUZIONE E INELABORAZIONE SONO RISERVATI

