

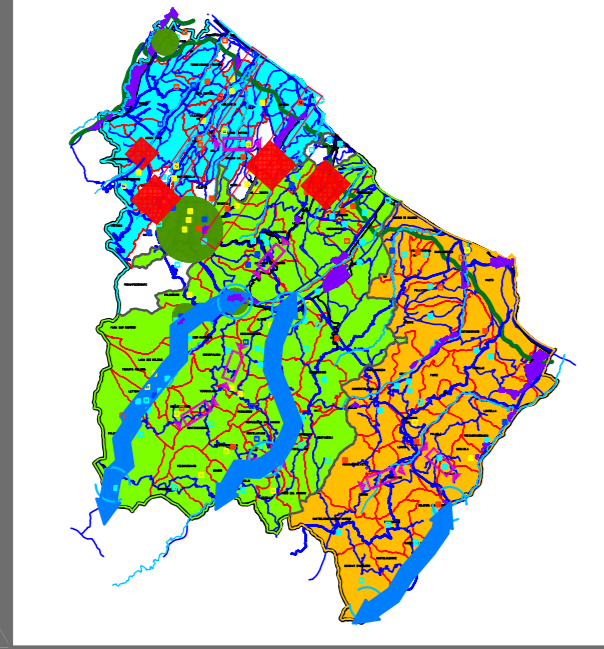

PROVINCIA DI CHIETI  
E  
CONSORZI PER LE AREE DI SVILUPPO INDUSTRIALE

P.T.A.P.



PIANO TERRITORIALE DELLE ATTIVITA' PRODUTTIVE  
(art. 30 N.T.A. del P.T.C.P.)

INQUADRAMENTO GENERALE  
DELL'AMBITO PROVINCIALE DI PIANO

Elaborato TAV. 1    Scala 1:500.000    Data Ottobre 2007

**LEGENDA:**

Sistema autostradale

- da potenziare
- in programma

Diretrici viarie principali

- esistenti
- in programma
- ad alto valore ambientale

Diretrici ferroviarie

- esistenti
- in programma
- ad alto valore ambientale

Diretrici marittime

Principali poli metropolitani

Sistemi urbani regionali

Sistema delle aree protette

Confine regionale

Confine provinciale

Corridoio appenninico

Porte dei parchi

Provincia di Chieti

**AMBITI CONSORTILI**

- Area Consortile Chieti - Pescara
- Area Consortile del Sangro
- Area Consortile del Vestese



Presidente della Provincia di Chieti: Tommaso COLETTI  
Assessore all'Urbanistica e Pian. Terr.: Luciano NELLI  
Il Presidente del Consorzio ASI Chieti-Pescara: Carlo MANCINI  
Il Presidente del Consorzio ASI Sangro: Giuseppe CELLUCCI  
Il Presidente del Consorzio ASI Vasto: Fabio GIANGIACOMO

Gruppo di lavoro:

**Coordinatore:** Prof. Giovanni CROCIANI

**Progettisti:** Arch. Antonio DI CHIACCHIO    Ing. Elio CIANCIO  
Arch. Giuseppe IOCCO    Ing. Luigi CRISTINI  
Ing. Giancarlo MOCA    Avv. Nicolino DI QUINZIO  
Arch. Valerio URSINI    Ing. Giovanni LEVE

**Consulenti:** Prof. Piergiorgio LANDINI  
Ing. Roberto D'ORAZIO

Elaborazioni Cartografiche - SITP - Geom. Maurizio BASTILE  
TUTTI I DIRITTI DI RIPRODUZIONE E RIELABORAZIONE SONO RISERVATI