STRALCIO P.A.I.
CARTA DELLA PERICOLOSITA' DA FRANA
Scala 1:25.000

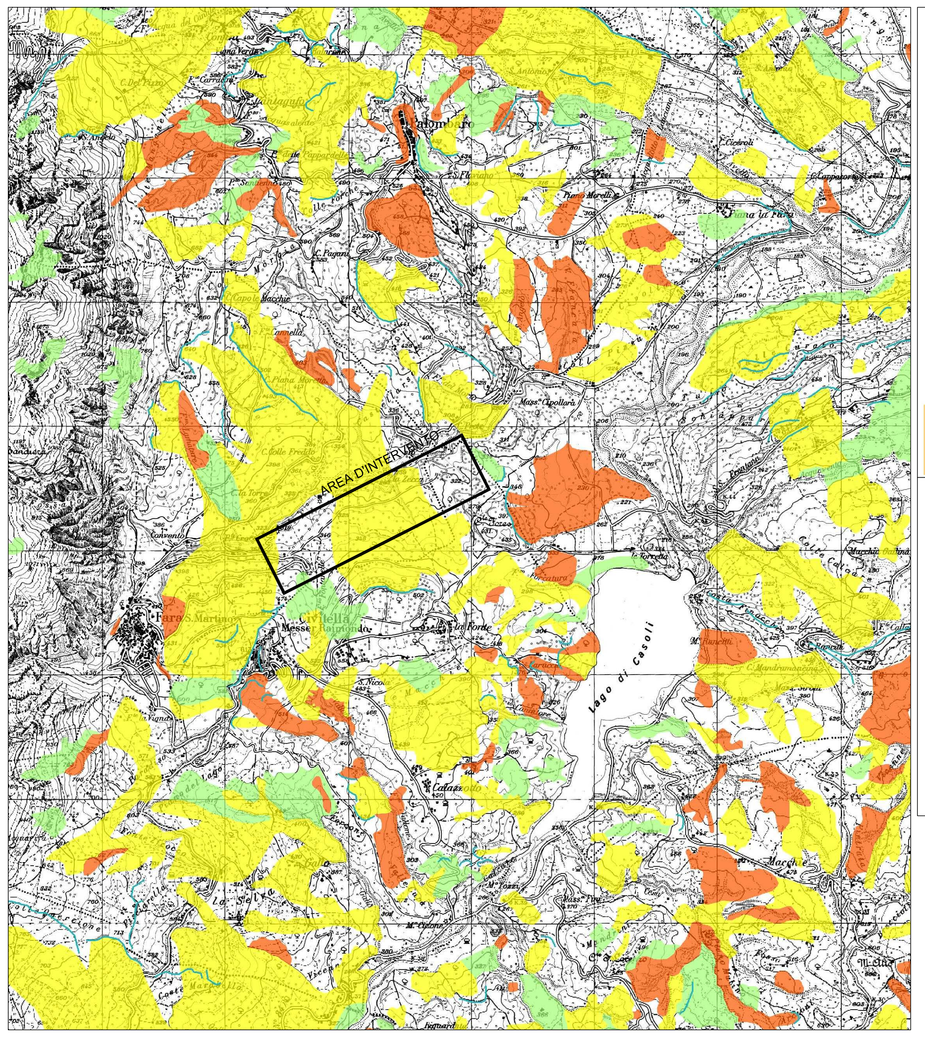

REGIONE ABRUZZO
DIREZIONE LL.PP., ASSETTO URBANO, SERVIZI TECNICI, PROTEZIONE CIVILE, DIFESA DEL SUOLO, CONTROLLI PER IL MIGLIORAMENTO TERRITORIO – GESTIONE DEI PARCHI, RISERVE NATURALI, VINCOLO IDROGEOLOGICO, PREVENZIONE CIVILE, QUALITÀ DEL SUOLO, ACQUE, DEMANIO, POLITICA COSTIERA ED ENERGETICA MEDITERRANEO

AUTORITA' DI BACINO DI RILIEVO REGIONALE DEL CIRCO ALMONE
E DEL BACINO INTERREGIONALE DEL FIUME SANGRO
SEDE: Piazza Garibaldi, 1 - 66054 PALLOTTA - CAMPO DI GIOVE (AQ)
C.F. 92007390128 - tel. 0872 - 706.1 (centralino) - 706.1 (segreteria) - 706.1 (fax) - 706.1 (e-mail)

PIANO STRALCIO DI BACINO PER L'ASSETTO IDROGEOLOGICO

(FENOMENI GRAVITATIVI E PROCESSI CARSICI)

L. 183/89; DPCM 23.3.90; L.R. 138/96; D.Lgs. 112/98

CARTA DELLA PERICOLOSITA' DA FRANA

Scala 1:25.000

0 250 500 1.000 1.500 2.000 m

FRAZIONAMENTO: DAL FOGLIO N° 370 TRONCO MEZZA A MEZZA CTR.

ARCHITETTURA ed OPERE STRUTTURALI: COMUNE DI PETTORANO SUL GIZIO (AQ) - PROT. N°

AUTORITA' DI BACINO DI RILIEVO REGIONALE DEL CIRCO ALMONE E DEL BACINO INTERREGIONALE DEL FIUME SANGRO

SEDE PESCARA: Via Nicola Fabrizio, 160 - 65124 PESCARA
Cod. fiscale 80 003 090 682
Cod. Amministrazione 0 - Dipartimento 0 - Ufficio Codiagnosi
Cod. Ente Gestione 0 - Capitolo 0 - Progressivo 0 - Ufficio Gestione
Cod. Unità Previsionale di Base 0 - Capitolo 0 - Progressivo 0 - Ufficio Amministrativo
Cod. Unità Previsionale di Base 0 - Capitolo 0 - Progressivo 0 - Ufficio Amministrativo
Cod. Unità Previsionale di Base 0 - Capitolo 0 - Progressivo 0 - Ufficio Amministrativo

CONSULENZA SCIENTIFICA
Prof. Ivanoe VIGLIANI

SEGRETARIO GENERALE
Dott. Ing. Angelo STRANGIS

DIRETTORE REGIONALE
Dott. Ing. Pietro Ing. CARETTI

REGIONE ABRUZZO
DIREZIONE LL.PP., ASSETTO URBANO, SERVIZI TECNICI, PROTEZIONE CIVILE, DIFESA DEL SUOLO, CONTROLLI PER IL MIGLIORAMENTO TERRITORIO – GESTIONE DEI PARCHI, RISERVE NATURALI, VINCOLO IDROGEOLOGICO, PREVENZIONE CIVILE, QUALITÀ DEL SUOLO, ACQUE, DEMANIO, POLITICA COSTIERA ED ENERGETICA MEDITERRANEO

AUTORITA' DI BACINO DI RILIEVO REGIONALE DEL CIRCO ALMONE
E DEL BACINO INTERREGIONALE DEL FIUME SANGRO
SEDE: Piazza Garibaldi, 1 - 66054 PALLOTTA - CAMPO DI GIOVE (AQ)
C.F. 92007390128 - tel. 0872 - 706.1 (centralino) - 706.1 (segreteria) - 706.1 (fax) - 706.1 (e-mail)

PIANO STRALCIO DI BACINO PER L'ASSETTO IDROGEOLOGICO

(FENOMENI GRAVITATIVI E PROCESSI CARSICI)

L. 183/89; DPCM 23.3.90; L.R. 138/96; D.Lgs. 112/98

CARTA DEL RISCHIO DA FRANA

Scala 1:25.000

0 250 500 1.000 1.500 2.000 m

FRAZIONAMENTO: DAL FOGLIO N° 370 TRONCO MEZZA A MEZZA CTR.

ARCHITETTURA ed OPERE STRUTTURALI: COMUNE DI PETTORANO SUL GIZIO (AQ) - PROT. N°

AUTORITA' DI BACINO DI RILIEVO REGIONALE DEL CIRCO ALMONE E DEL BACINO INTERREGIONALE DEL FIUME SANGRO

SEDE PESCARA: Via Nicola Fabrizio, 160 - 65124 PESCARA
Cod. fiscale 80 003 090 682
Cod. Amministrazione 0 - Dipartimento 0 - Ufficio Codiagnosi
Cod. Ente Gestione 0 - Capitolo 0 - Progressivo 0 - Ufficio Gestione
Cod. Unità Previsionale di Base 0 - Capitolo 0 - Progressivo 0 - Ufficio Amministrativo
Cod. Unità Previsionale di Base 0 - Capitolo 0 - Progressivo 0 - Ufficio Amministrativo
Cod. Unità Previsionale di Base 0 - Capitolo 0 - Progressivo 0 - Ufficio Amministrativo

CONSULENZA SCIENTIFICA
Prof. Ivanoe VIGLIANI

SEGRETARIO GENERALE
Dott. Ing. Angelo STRANGIS

DIRETTORE REGIONALE
Dott. Ing. Pietro Ing. CARETTI

CONTROLLO

370 E

LIMITE TERRITORIO AUTORITA' DI BACINO

CLASSI DI PERICOLOSITA'

P1 PERICOLOSITA' MODERATA
Aree interessate da Dissesti con buona possibilità di riattivazione.

P2 PERICOLOSITA' ELEVATA
Aree interessate da Dissesti con alta possibilità di riattivazione.

P3 PERICOLOSITA' MOLTO ELEVATA
Aree interessate da Dissesti in attività o riattivati stagionalmente.

PS PERICOLOSITA' DA SCARPATA
Aree interessate da Dissesti generati da Scarpate.

STRALCIO P.A.I.
CARTA DEL RISCHIO DA FRANA
Scala 1:25.000

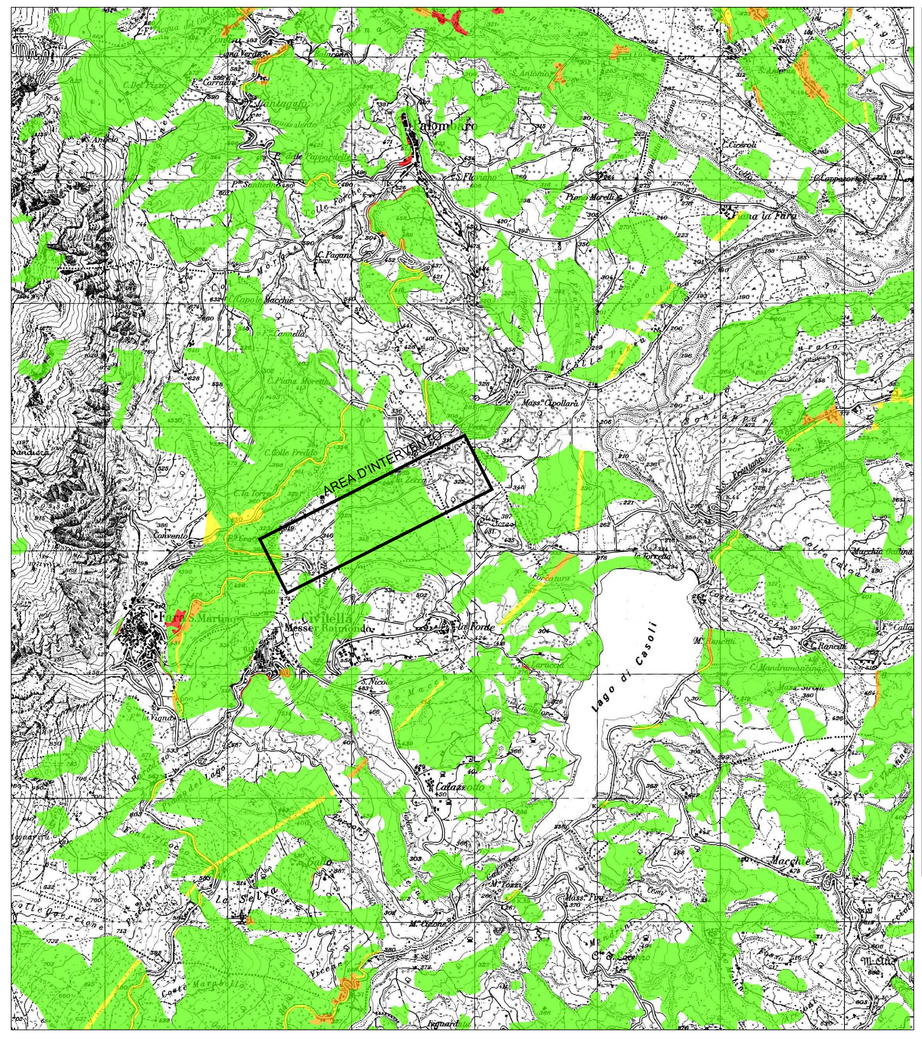

LIMITE TERRITORIO AUTORITA' DI BACINO

CLASSI DI RISCHIO

R1 RISCHIO MODERATO
per il quale i danni sociali ed economici sono marginali.

R2 RISCHIO MEDIO
per il quale sono possibili danni minori agli edifici alle infrastrutture che non pregiudicano l'incolumità della persona, l'agibilità degli edifici e la funzionalità delle attività economiche.

R3 RISCHIO ELEVATO
per il quale sono possibili problemi per l'incolumità della persona, danni funzionali agli edifici e alle infrastrutture con conseguente inagibilità degli edifici, l'interruzione di funzionalità delle attività socio-economiche.

R4 RISCHIO MOLTO ELEVATO
per il quale sono possibili la perdita delle vite umane e lesioni gravi agli edifici e alle infrastrutture, la distruzione di attività socio-economiche.

PROVINCIA DI CHIETI
SETTORE "6" - Viabilità

LAVORI DI SISTEMAZIONE INTERSEZIONI
A RASO SP EX SS 263 CON
S.P. 95 FARA SAN MARTINO - CASOLI

PROGETTO DEFINITIVO

STRALCIO P.A.I.
(Carta Pericolosità e Carta Aree a Rischio)

TAVOLA
3

PROGETTISTA:
L'Ingegnere
(Dott. Ing. Paola CAMPITELLI) _____
Il Geometra
(Geom. Domenico DI NARDO) _____

CONSULENZA:
Il Geometra
(Geom. Fabrizio DI VINCENZO) _____

Scala:
1:25.000

Data:

Il Dirigente del Settore "6" e R.U.P.
(Dott. Ing.Carlo CRISTINI)
_____